

Im Gerätemanager den FIFO Puffer des COM-Ports deaktivieren:

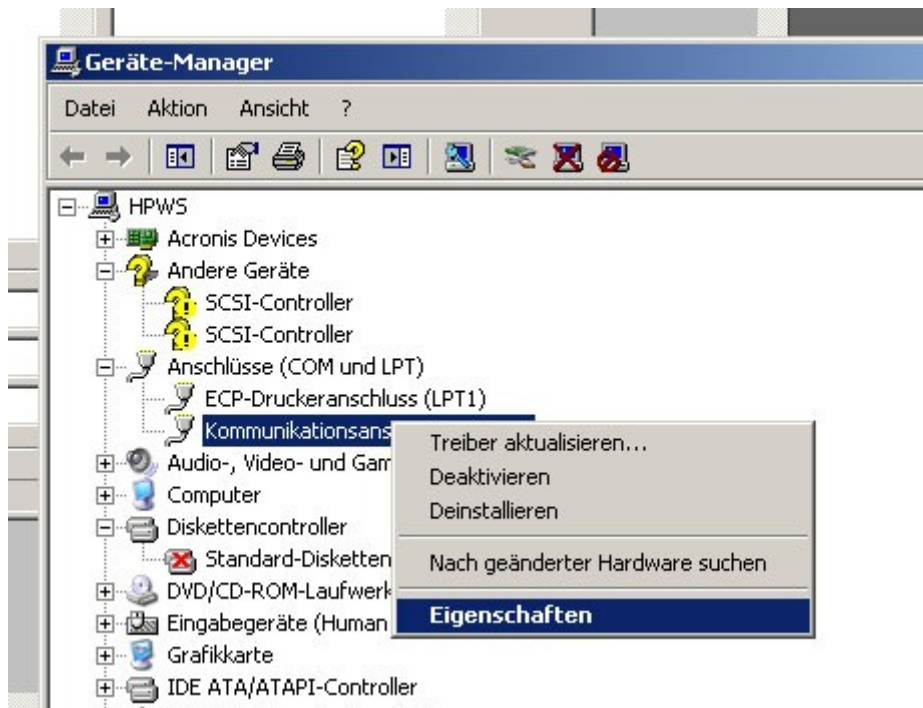

Über Anslusseinstellungen -> Erweitert:

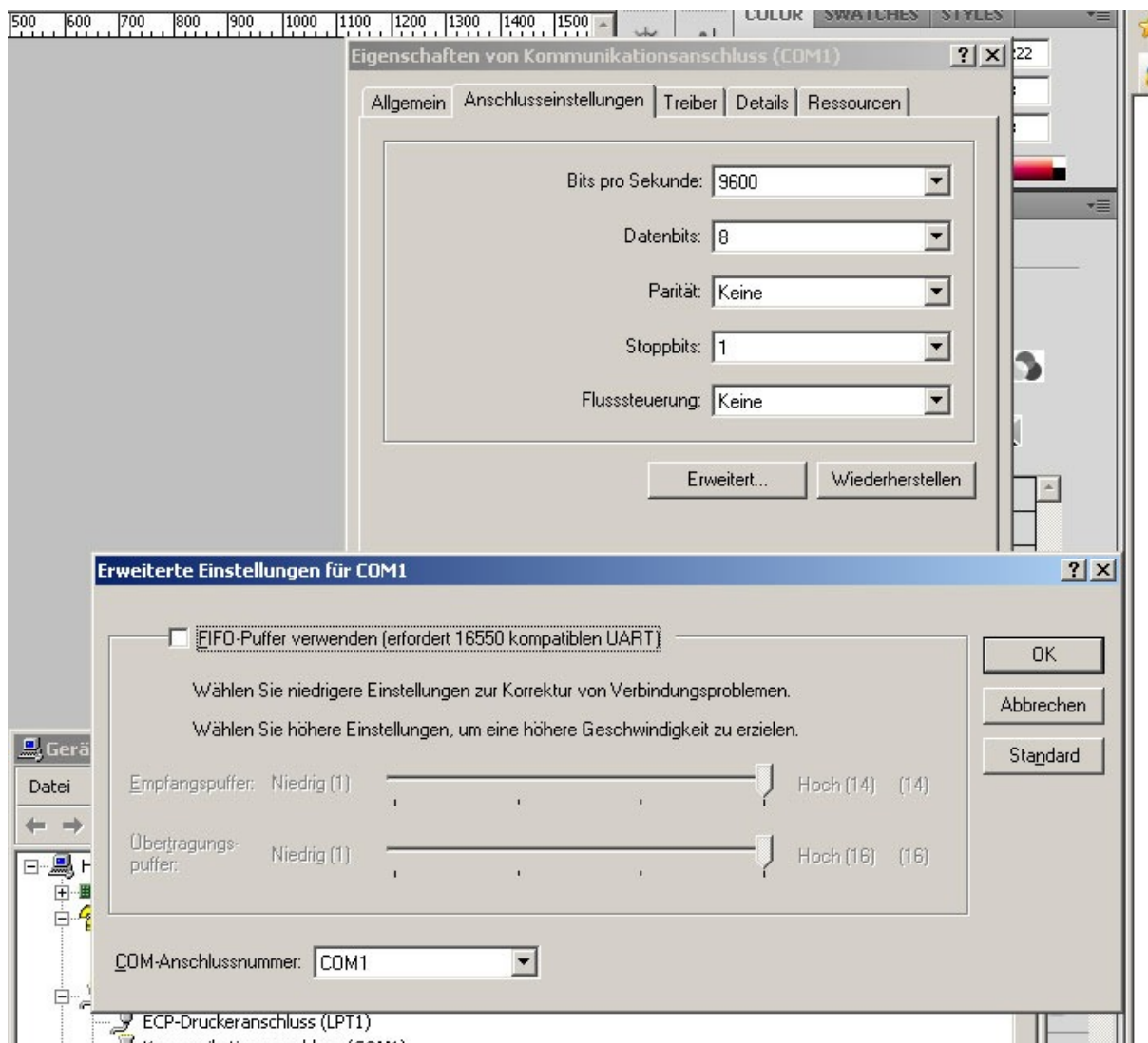

So schaut eine erfolgreiche Verbindung in MagStripe aus:

MagStripe-Reader *** Demoversion *** V1.10

Shortcuts

Settings

License

More

Open

Close

1

9600

N

8

DSR

RTS

DTR

Autoread

COM1

9600, N, 8, 1

Command Execute

00

Send Raw

Commands

Reset

1. Wait4Insert

2. Read Track

3. Write Track

Write all Tracks

Reset Eject

4. Eject

13:34:23: RX: 10 06

13:34:23: C/R: ACK

13:34:23: TX: 10 05

13:34:23: RX: 10 02 4E 3A 30 31 39 10 03 4F

13:34:23: C/R: Neg. response

13:34:28: GetData: Operation nur gültig, wenn der Anschluß geöffnet ist

13:34:28: Closing: Gerät ist nicht geöffnet

13:38:00: TX: 10 02 43 30 30 10 03 40

13:38:00: TX: 10 05

13:38:01: RX: 10 06

13:38:01: C/R: ACK

13:38:01: TX: 10 05

13:38:03: TX: 10 02 43 3A 30 10 03 4A

13:38:06: RX: 10 02 50 30 30 30 30 10 03 53

13:38:06: C/R: Pos. response

13:38:06: Data: [□□S]

....N0018..D....N:019..

0....N:019..0....N0018.

.D....N:019..0....N0018

..D....N:019..0....N001

8..D....N3019..F....N:0

19..0....N0018..D....

N0018..D....N:019..0...

...N:019..0.....N:019.

.0....P0000..S

Track Data

#1

#2

#3

State: Positive response

Connection

no